



FERRO EFEITO FORJADO

ESMALTE TIPO FERRO FORJADO

- Aspeto gel.
- Pronto a usar.
- Elevada aderência a suportes ferrosos.
- Protege eficazmente contra a ferrugem.
- Efeito decorativo tipo ferro efeito forjado.

CARACTERÍSTICAS TÉCNICAS

Identificação Técnica

Esmalte baseado em resinas gliceroftálicas com pigmentos metálicos e inibidores de corrosão não tóxicos.

Utilização

Destina-se à aplicação sobre suportes ferrosos sem necessidade de aplicação de primários anticorrosivos, em exterior ou interior, tais como: gradeamentos, varandas, portões, portadas, mobiliário de jardim, etc.

CARACTERÍSTICAS FÍSICAS

| | |
|---|--|
| COR: | (Referentes à Branco) Conforme catálogo |
| ASPECTO DA PELÍCULA SECA: | Metálico ligeiramente texturado |
| TEOR DE SÓLIDOS EM VOLUME: | 45 ± 2% |
| RENDIMENTO PRÁTICO (M ² /L/DEMAO): | 6 a 8 m ² / L / demão |
| COMPOSTOS ORGÂNICOS VOLÁTEIS (COV): | Valor limite da UE para este produto (Cat.A/i): 500 g/l (2010). Este produto contém no máximo 492 g/l COV. * |
| TEMPO DE SECAGEM: | 4 Horas |

Cores isentas de chumbo

* O valor indicado de COV refere-se ao produto pronto a aplicar, incluído a tintagem, diluição, etc., com produtos da nossa empresa e por nós recomendados. Não nos responsabilizamos pelos produtos que sejam obtidos por misturas de produtos por nós não recomendados.



BARBOT – Indústria de Tintas, S.A.
Rua da Palmeira, 240 - Apartado 29
4431-953 Vila Nova de Gaia
Tel.: +351 227 169 200
barbot.sede@barbot.pt

Serviços Administrativos, Comerciais e Armazém Central
Rua dos Borneiros, 466 - Canelas
4410-295 Vila Nova de Gaia
Tel.: +351 227 169 200
Tel.: +351 227 121 719

ALCANTARILHA
Estrada Nacional 125
8365-011 Alcantarilha
Tel.: +351 282 322 605/20
delgalgarve@barbot.pt
lojaalcantarilha@barbot.pt

ALMEIRIM
Rua dos Aljados, 69 A
2080-116 Almeirim
Tel.: +351 243 593 701
lojaalmeirim@barbot.pt

AVEIRO
Zona Industrial da Taboira
Lote 7 - Esgueira
3800-055 Aveiro
Tel.: +351 234 308 187
delgavero@barbot.pt

BRAGA 1
Avenida S. Lourenço, 63, Lj. A
Celeiros
4705-444 Braga
Tel.: +351 253 692 165
delbraga@barbot.pt

BRAGA 2
Rua do Marmeleiro, 12 R/C, Real
4700-254 Braga
Tel.: +351 253 331 250/1
lojabraga@barbot.pt

CASTELO BRANCO
Parque Industrial de Castelo Branco
Rua A – Lote Q 8,2, Fração E
Zona Industrial
6000-459 Castelo Branco
Tel.: +351 272 925 461
delgcastelobranco@barbot.pt

COIMBRA
Rua Manuel Madeira
Apartado 9331 - Pedruilha
3021-901 Coimbra
Tel.: +351 239 496 394
delcoimbra@barbot.pt

ÉVORA 1
Rua Hermídia do Parque
Lotes 29 e 31 - Apartado 213
7002-503 Évora
Tel.: +351 266 771 209
delgevora@barbot.pt

ÉVORA 2
Rua Romão Ramalho, 48
7000-671 Évora
Tel.: +351 266 707 271
lojaevora@barbot.pt

FARO
Ponte de Marchil
E. N. 125 - S. Pedro
8005-518 Faro
Tel.: +351 289 823 674
lojafaro@barbot.pt

LISBOA
Estrada da Asseiceira Grande
2865-507 Venda do Pinheiro
Tel.: +351 219 662 719/20
delglisboa@barbot.pt

MAIA
Rua N.ª Senhora da Maia, 31 C
4470-204 Maia
Tel.: +351 229 421 144
lojamaia@barbot.pt

MATOSINHOS
Av. D. Afonso Henriques,
1250 - Loja E
4450-012 Matosinhos
Tel.: +351 229 351 709
lojamatosinhos@barbot.pt

PORTIMÃO
Largo Gil Eanes,
Edifício Gil Eanes II - Loja 4
8500-536 Portimão
Tel.: +351 282 424 015
lojaportimao@barbot.pt

PORTO
Rua Morgado Mateus, 43
4000-334 Porto
Tel.: +351 225 371 543
lojaporto@barbot.pt

SANTARÉM
Rua do Matadouro Regional, Ll. 46 A
Zona Industrial de Santarém
2005-002 Várzea - Santarém
delgsantarém@barbot.pt

SETÚBAL
Praceta Maria Lamas, 5, 7 e 9
2860-035 Alhos Vedros
Lote 7 - Esgueira
Tel.: +351 212 093 045
delgsetubal@barbot.pt

TAVIRA
Rua Aljaro de Campos, 45
8800-320 Tavira
Tel.: +351 281 326 573
lojatavira@barbot.pt

VIANA DO CASTELO
Av. de Cabo Verde, Lote 9
Parque Empresarial da Praia Norte
4900-568 Viana do Castelo
Tel.: +351 258 847 391
entviana@barbot.pt

VILA NOVA DE GAIA
Largo da UTC, 100
Armazém H-6
4430-163 V. N. Gaia
Tel.: +351 227 169 216
lojagaa@barbot.pt

MADEIRA
Praça do Tenerife nº5
9060 -038 Funchal
Tel.: 291 237 720
anpal.madeira@barbot.pt

FRANÇA
ARA DIFFUSION
3, Avenue de la République
94290 Villeneuve le Roi, France
Tel.: +33 (0) 143 91 47 71
secretariat@ara-diffusion.fr

LUXEMBURGO
Manuel Coelho Costa
53, Avenue de la Liberté
L-4660 Differdange,
Luxembourg
Tel.: +352 277 67 227
manuelcoelho@barbot.pt

BÉLGICA
MY COLORS
Louvainsteeweg 325
1932 Sint Stevens Woluwe, Belgique
Tel.: +32 27 34 64 06
info@mycolors.be

MK DECO
Preenacker 6
1735 Merchtem, Belgique
Tel.: +32 52 218 800
info@mkdeco.be

BARBOT ANGOLA - SEDE
Rua Cônego Manuel das Neves,
53-55
Luanda - Angola
Tel.: +244 921 199 998
barbot.angola@gmail.com

FÁBRICA
Viana - Angola
Tel.: +244 932 473 355
barbot.angola.logistica@gmail.com

LOJA ANGEJA
Rua Comandante Veneno, 23
Luanda - Angola

LOJA BENFICA
Rua 21 de Fevereiro, S/N,
Bairro Cabo Lombo,
Futungo de Belas
Tel.: +244 930 134 532

LOJA CACUACO
Rua Direita do Cacuaço, 35
Cacuaço, Luanda - Angola
Tel.: +244 940 922 200
cacuaço.barbotangola@gmail.com

LOJA COMBATENTES
Av. Comandante Valódia, 287
Luanda - Angola
Tel.: +244 935 173 167
barbot.angola.comercial5@gmail.com

LOJA KINAXI
Rua Cônego Manuel
das Neves, 53-55
Luanda - Angola
Tel.: +244 921 199 998
barbot.angola@gmail.com

LOJA MORRO BENTO
Rua 21 de Janeiro, 12 A
Morro Bento - Angola
Tel.: +244 933 862 765
barbot.angola.comercial4@gmail.com

LOJA PATRIOTA
Rua Direita do Patriota, Bairro Benfica
Tel.: +244 935 027 414
patriota.barbotangola@gmail.com

LOJA SAMBA
Rua Direita da Samba, Belas, Benfica
Tel.: +244 933 322 763
samba.barbotangola@gmail.com

LOJA VIANA
Rua 11 de Novembro, 56
Viana - Angola
Tel.: +244 935 338 927
barbot.angola.comercial3@gmail.com

LOJA VIANA II
Estrada Direita do Calumbo
Viana - Angola
Tel.: +244 933 956 264

BARBOT CABO VERDE - SEDE
Z. I. Achada Grande Frente
Op 314 - A
Cidade da Praia - Ilha de Santiago
Cabo Verde
Tel.: +238 260 07 40/41/42
caboverde@barbot.pt

ILHA DE SANTIAGO
LOJA I
Achada de S.º António
Cidade da Praia
Ilha de Santiago, Cabo Verde
Tel.: +238 262 30 16

ILHA DE S. VICENTE
Rua de S. João
Cidade de Mindelo
Ilha de S. Vicente - Cabo Verde
Tel.: +238 231 98 66

ILHA DO SAL
S.ª Maria
Ilha do Sal - Cabo Verde
Tel.: +238 977 60 07

BARBOT MOÇAMBIQUE - SEDE
Av. do Rio Limpopo, 185
Alto Maé
Maputo-Moçambique

MAPUTO
Av. 24 Julho - Alto Maé
Maputo - Moçambique
Tel.: +258 827 843 857
barbot.mocambique@gmail.com

BARBOT

FERRO

PINTURA ESPECIAL ANTI-FERRUGEM

EXTERIORES / INTERIORES



FERRO

PINTURA ESPECIAL ANTI-FERRUGEM

- Aplicação direta sobre ferrugem.
- Pronto a usar.
- Boa resistência à luz e intempérie.
- Bom poder de cobertura.
- Elevada aderência a suportes ferrosos.
- Protege eficazmente contra a ferrugem.

CARACTERÍSTICAS TÉCNICAS

Identificação Técnica

Tinta baseada em resinas gliceroftálicas e pigmentos inibidores de corrosão não tóxicos.

Utilização

Destina-se à aplicação sobre suportes ferrosos sem necessidade de aplicação de primários anticorrosivos, em exterior ou interior, tais como: gradeamentos, varandas, portões, portadas, mobiliário de jardim, etc.

CARACTERÍSTICAS FÍSICAS

| | |
|---|--|
| COR: | (Referentes ao Branco) Conforme catálogo |
| ASPECTO DA PELÍCULA SECA: | Brilhante |
| TEOR DE SÓLIDOS EM VOLUME: | 50 ± 2% |
| RENDIMENTO PRÁTICO (M ² /L/DEMAO): | 8 a 10 m ² / L / demão |
| COMPOSTOS ORGÂNICOS VOLÁTEIS (COV): | Valor limite da UE para este produto (Cat.A/i): 500 g/l (2010). Este produto contém no máximo 495 g/l COV. * |
| TEMPO DE SECAGEM: | 8 Horas |

Cores isentas de chumbo

* O valor indicado de COV refere-se ao produto pronto a aplicar, incluído a tintagem, diluição, etc., com produtos da nossa empresa e por nós recomendados. Não nos responsabilizamos pelos produtos que sejam obtidos por misturas de produtos por nós não recomendados.



FERRO

PINTURA ESPECIAL
ANTI-FERRUGEM

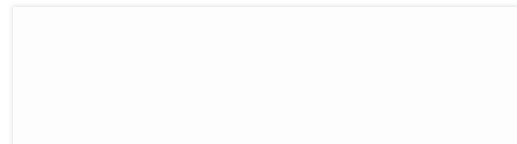

100 • Branco

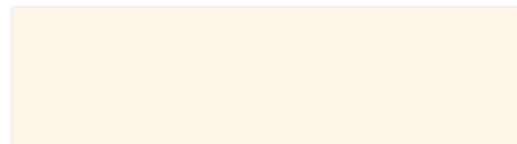

533 • Marfim Claro



325 • Cinza



160 • Alumínio



150 • Preto



382 • Preto Mate



608 • Azul Escuro



195 • Encarnado

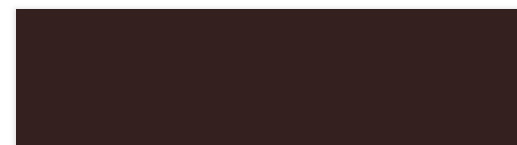

924 • Castanho Escuro



853 • Verde Garrafa

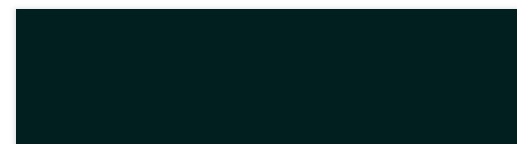

875 • Verde Escuro

Os materiais, as cores e a tecnologia
Barbot sempre ao seu serviço, para que
sinta a sua casa cada vez mais sua.

FERRO EFEITO FORJADO

ESMALTE TIPO
FERRO FORJADO



EF 001

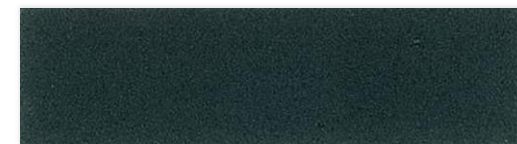

EF 002 *



EF 003



EF 004

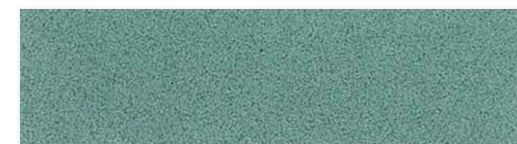

EF 005



EF 006



EF 007



EF 008



EF 009



EF 010

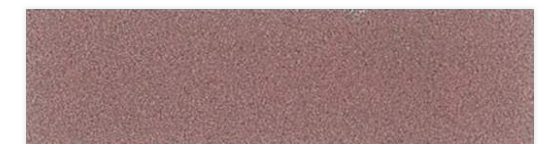

EF 011



EF 012

ATENÇÃO: As cores exibidas, neste catálogo, obedecem aos nossos padrões com a maior precisão possível. Pequenas variações são contudo inevitáveis. Deve-se fazer um exame de cor antes da sua aplicação.

* Cor só disponível em fábrica.